

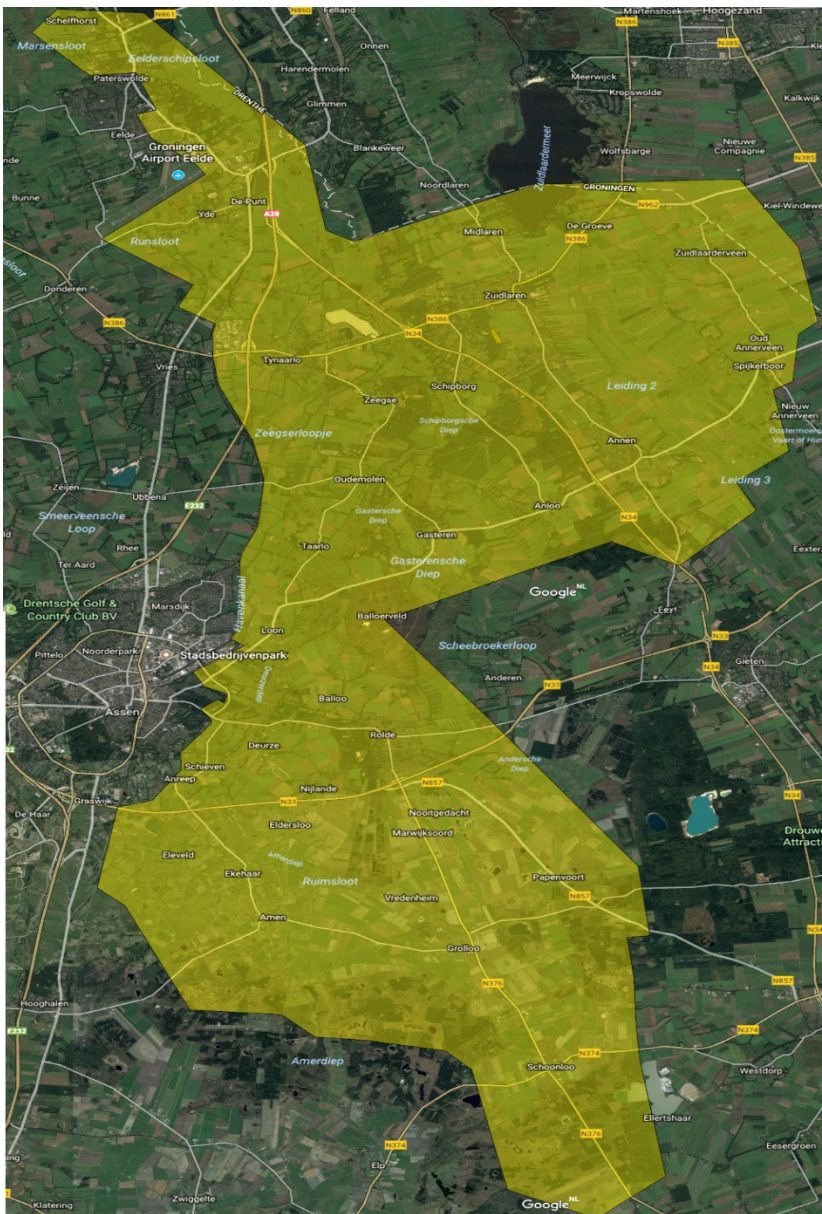

Schipborg 28 maart 2018
Ben Mulder, Gasteren



Oorspronkelijke initiatieven:

- Snel internet Yde de Punt
- Glasvezel Verbindt Annen
- Tynaarlo Oost, Zeegse
- Midlaren
- Glas van Aa tot Hunze
- Naobers VergLAazen

6200 mogelijke aansluitingen
32 dorpen



Waarom glasvezelproject

- Verbindingen in buitengebieden zijn zeer slecht; adsl, telefoondraad, 'witte' gebieden
- In dorpen met coax-kabel ('grijs'): ook niet subliem; gedeelde verbindingen; last van burens
- Jaarlijkse internetgroei: 40%
- 'Grijs' van nu is wit van de toekomst
- Belangrijk voor leefbaarheid van de kernen
- Nu of nooit: provinciale ondersteuning; lage rente-leningen, Europese afspraak
- Solidariteit: alleen samen krijgen we het voor elkaar
- Grote commerciële partijen gaan het niet doen



Stichting DGC, 2017

Dagelijks bestuur:

- Meindert Krijnsen (voorzitter)
- Theo Wieleman (vice-voorzitter)
- Stieneke Boerma (secretaris)
- Gerard Lenstra (penningmeester)
- Piet Steenbergen
- Ad Geerts
- Ben Mulder

Algemeen bestuur:

Vertegenwoordigers dorpen, ca.
18 leden op dit moment

Arie Oosterlee,
namens Schipborg



De stukjes van de DGC- taart

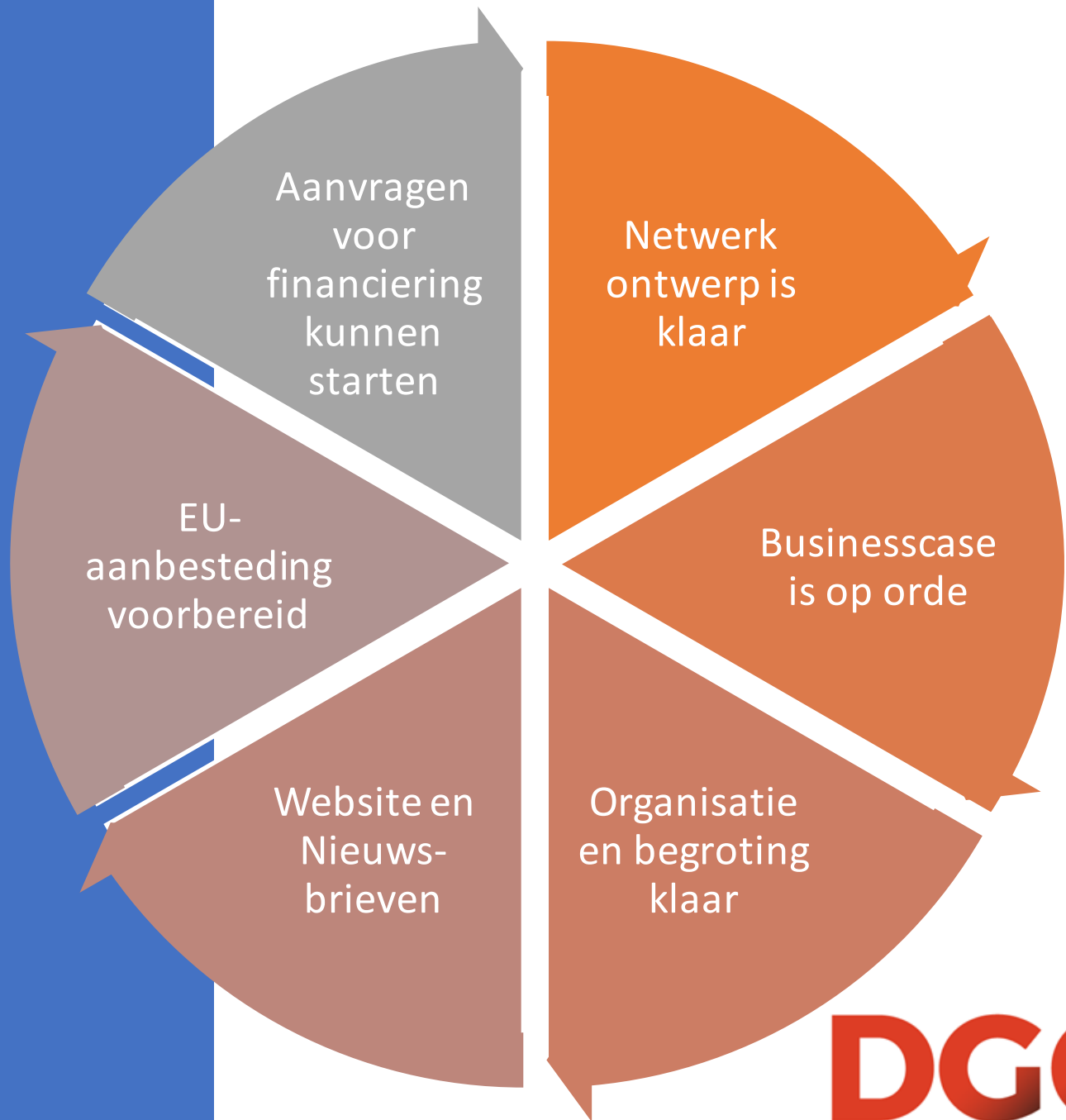

Mogelijke financiering

* Kosten ca. 10 miljoen

- Provincie:
leningen voor witte gebieden + 50% van
grijze gebieden
- Gemeenten:
Aa en Hunze, Tynaarlo, Assen: leningen
voor grijze gebieden, 50%
- Rendo:
mogelijk aandeelhouder, alleen bij
deelname andere aandeelhouder(s)

Toch geen optimale oplossing!
Andere aanpak gevraagd

Wit: aansluitingen met alleen
koperdraad (adsl, KPN)

Grijs: coax-kabel, Ziggo



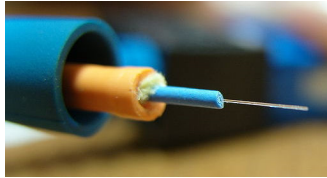

DGC in overleg met
Jointventure CIF en
Rendo:

Glasvezelbuitenaf

over realisatie van
glasvezelnetwerk
voor hele gebied

Aangenaam: CIF & Rendo

- **RENDO**

- Is een Regionaal Netbeheerder voor gas en elektra
- Geïnteresseerd in beheer en onderhoud glasvezel
- Lange termijn visie
- Re-Net is de werkmaatschappij

- **CIF**

- Is investeerder en is [eigendom van investeerder EQT](#)
- Bedient momenteel 18 initiatieven en bezit circa 60.000 glasvezel-aansluitingen
- Caiway beheert 600.000 aansluitingen
- Huurt aannemers, belichters en providers in

Jointventure **GLASVEZELBUITENAF**
op basis van 50/50%.
Informatie op
www.glasvezelbuitenaf.nl



Uitgangspunten van DGC op hoofdlijnen

- Op korte termijn starten met de aanleg van glasvezel in het werkgebied van DGC
- Professioneel aanpakken, langere termijn doelstelling
- Tarieven niet hoger dan de markt
- Differentiatie in aanbod van diensten
- Gedegen ondersteuning
- Maximale ontzorging door professionals



Wat biedt de GlasvezelBuitenaf ?

- Ontzorgen: aanleg van een compleet werkend netwerk
- Aanleg wit (niet-Ziggo) én grijs (Ziggo)
- DGC-werkgebied in één keer aanleggen, meer ploegen
- Begeleiden vraagbundeling (= abonnementen afsluiten)
- Marktconforme tarieven
- Minimaal 3 grote providers met ieder meerdere contractvormen
- Ondersteuning bij in bedrijfname en professionele helpdesk



Aansluitvoorwaarden

(Nog verder te onderhandelen)

- Direct meedoen: geen aansluitkosten
- Later aansluiten: wel aansluitkosten minimaal 1000 euro
- Vastrecht per maand voor netwerk: zwaar punt in de onderhandeling
- Vastrecht kan in één keer afgekocht worden

*) Tarieven zijn inclusief BTW

Voorwaarden van Glasvezelbuitenaf:
Minimale percentages deelname in wit- en grijs-gebied





DGC
DRENTS GLASVEZEL COLLECTIEF

Globale planning

- 2018 start voorbereidingen
- 2018 start abonnementswerving
- 2018 start aanleg
- 2019 aanleg gereed

Glasvezel
geeft een
boost



Website:
Drentsglasvezelcollectief.nl

Wat wordt gevraagd
van Schipborg:

- Actieve werkgroep en 'ambassadeurs'
- Solidariteit: meedoen met zijn allen

Nu of nooit

- Korte termijn: koper OK
- Lange termijn: glasvezel onmisbaar